

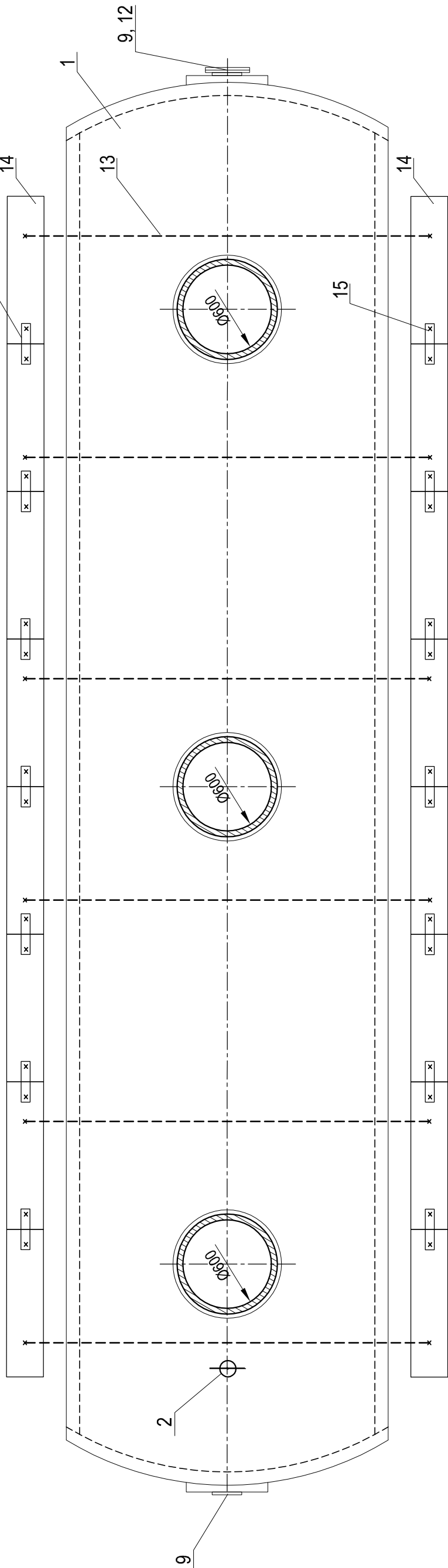

15	14	Łącznik belki fundamentowej płaskownik 30x6x280
14	16	Belka fundamentowa wym. 0.25x0.25x1.0m
13	6	Lina kotwiąca stal nierdz. 1.4401 L=6x6.0m
12	1	Kohierz z zaślepką DN200mm stal oc.
11	3	Pierscien - płyta betonowa odciażająca
10	1	Uszczelka gumowa EPDM in-situ DN200mm
9	1	Króciec wlotowy/wyjłotowy DN200x7.7
8	3	Płyta PE-HD 20 (pokrywa włazowa)
7	9	Tuleja zamknięcia pokrywy włazu
6	3	Komin z rury HDPE DN600
5	3	Gniazdo kominu włazowego z uszczelką DN600
4	3	Nasada odpowietrznika DN100
3	3	Odpowietrznik DN100
2	1	Króciec ssawny DN110
1	1	Zbiornik DN2000 poj. V=30m3 HDPE
Poz.	Ilość	Tytuł/Nazwa, materiał, wymiary itp.





PRACOWNIA PROJEKTOWA
inż. inż. *Miroslaw Łopato*
77-100 BYTÓW ul. Jana Pawła II 7/3 tel.602 217 314

OBIEKT: KANALIZACJA SANITARNA I DESZCZOWA m. ŻUKOWO
GM. SŁAWNO

INWESTOR: GMINA SŁAWNO ul. M. C. Skłodowskiej 9 76-100 Sławno

PROJEKTOWAŁ: BRANŻA SANITARNA: mgr inż. MIROSLAW ŁOPATO

SKALA: 1:30

SPRAWDZIŁ: BRANŻA SANITARNA: mgr inż. MARCIN CHRZĄN

DATA: 15.09.2016r.

NAZWA RYSUNKU: RYSUNEK ZBIORNIKA NA ŚCIEKI BYTOWE

RYS. Nr 4